

# Servicemelding

Produkt: SP200	Servicemeldingsnr: 3112-S008	Ver: 1
-------------------	---------------------------------	-----------

## Symptom

Bytte lager.

## Årsak

Kan være at det har lagt seg noe imellom skovelhjulet og pumpehuset som gjør at drivakslingen blir trykt nedover og skader lageret. Oversmøring av lageret kan gi varmgang og skader.

## Løsning

Bytt lager.

Løsne settskruene på dekkørret.



Skru løs dekkørret der det er festet mot det øvre lageret. Da vil også lageret løsne.



Bank ut brytebolten som fester drivakselen til dobbelleddet. Løsne settskruene på lageret.

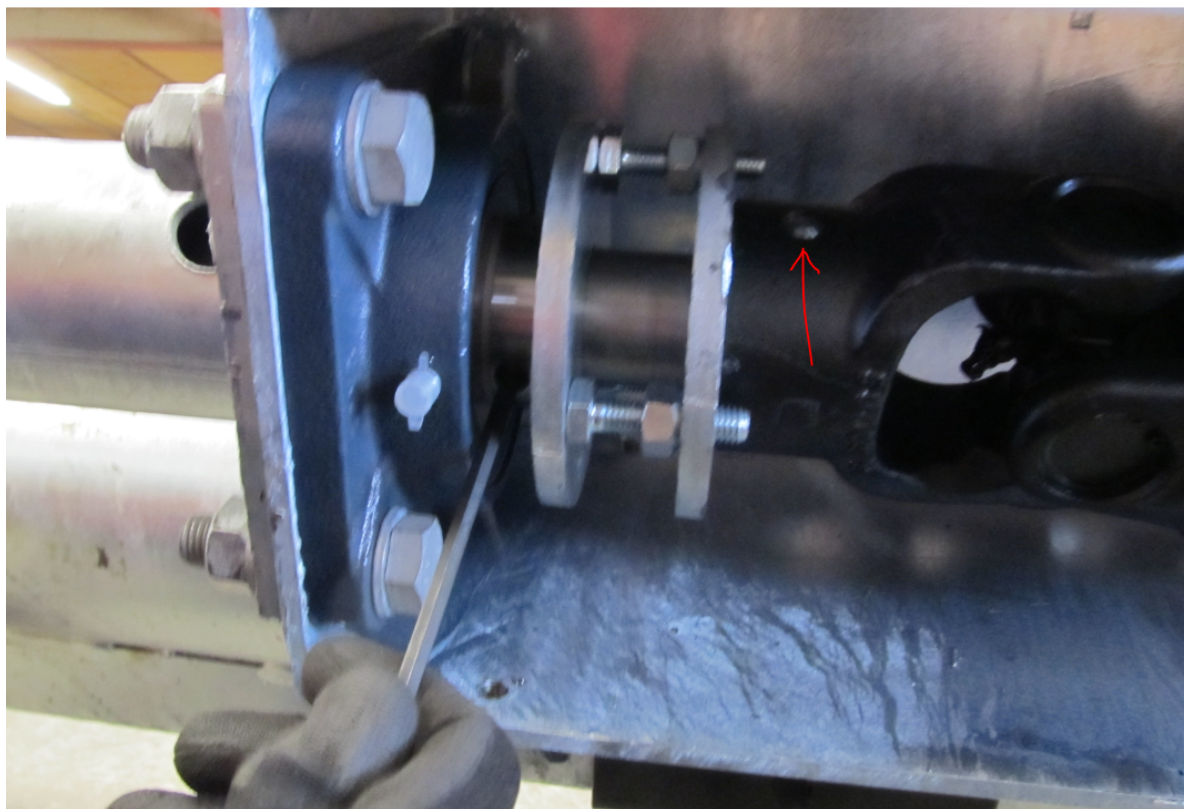

Skru av kutteringen på pumpehuset.



Trekk drivakslingen og skovelhjulet ut igjennom pumpehuset. Drivakselen vil da løsne fra dobbelleddet og lageret i motsatt ende.

Sett nytt lager på drivakslingen sett sammen pumpa ved å følge instruksene i motsatt rekkefølge.